

---

**Centros Públicos de Investigación  
Sistema SEP - CONACYT**

---

**Fondo para el Desarrollo de  
Recursos Humanos  
( FIDERH )**

---

Anuario 2001



## **FUNCIÓN SUSTANTIVA**

Promover la formación de especialistas de grado superior, universitario y politécnico, en diversas disciplinas científicas y tecnológicas, mediante el otorgamiento de créditos.

### **Servicios**

- Otorgar créditos para la realización de estudios de nivel superior.
- Conceder créditos a centros de enseñanza e instituciones dedicadas a promover y/o fomentar la educación superior.

### **Objetivo**

Coadyuvar mediante el otorgamiento de créditos anuales a la formación y superación de especialistas técnicos y de grado superior en aquellas disciplinas científicas, tecnológicas y administrativas que en forma relevante contribuyan al desarrollo económico y social del país.

## **INFRAESTRUCTURA HUMANA Y MATERIAL**

### **Infraestructura Humana**

El FIDERH está integrado por un total de 17 plazas, de las cuales nueve corresponden a personal operativo, cuatro a mandos medios y superiores y cuatro a sindicalizados o de base.

---

---

Personal de la Institución

---

---

	<b>2001</b>
Personal Operativo	9
Mandos Medios y Superiores	4
Sindicalizados o de Base	4
Total	17
Otros	

# Estructura Orgánica

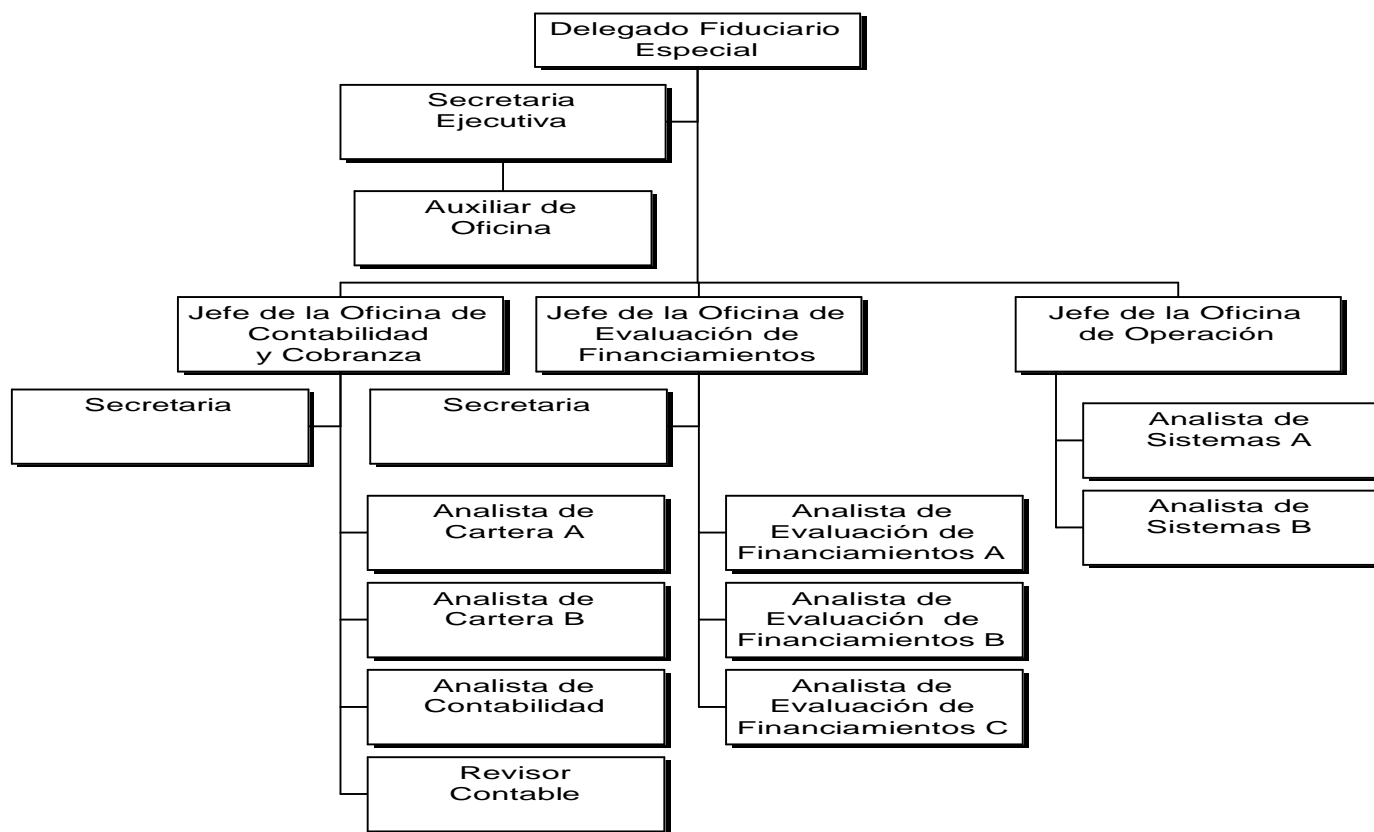

## Infraestructura Material

La sede del FIDERH se encuentra ubicada en Madero No. 20, Piso 2, Col. Centro, Deleg. Cuauhtémoc, México, D.F., C.P. 06000. El Fideicomiso cuenta actualmente con una infraestructura física distribuida en una superficie total de 460m<sup>2</sup>.

## FORMACIÓN DE RECURSOS HUMANOS Y DOCENCIA

Principales campos de estudio:

- Educación y humanidades
- Ciencias agropecuarias
- Ciencias de la salud
- Ingeniería y tecnología
- Ciencias sociales y administrativas
- Ciencias Naturales y Exactas.

Se alcanzó una meta de 757 alumnos apoyados a través de 13 instituciones de educación superior.

### Apoyos a Programas Institucionales

	Acreditados Atendidos
Instituto Dr. José Ma. Luis Mora	5
Centro de Investigación y Docencia Económica	5
Universidad de las Américas	74
Total	84

### Apoyos a Programas en Administración

	Acreditados Atendidos
Instituto Investigaciones Eléctricas	9
Instituto Mexicano de Tecnología del Agua	0
CONACYT-FOSINAB	272
Total	281

### Apoyos a Programas Propios

	En el Extranjero	En México
Profesionistas	247	201
Personal Académico	158	68
Total	405	269

## DIFUSIÓN Y EXTENSIÓN

Se participó el 30 de enero del 2001 en el seminario de exposición sobre prestamos estudiantiles, a invitación del Dr. Reyes Tames Guerra, Secretario de Educación Pública, en donde se hizo la presentación del caso de América Latina, por la Asociación panamericana de Instituciones de Crédito Educativo (APICE), así como un resumen de la experiencia internacional a cargo del Banco Mundial, adicionalmente se presentaron los casos ICES (Instituto de Crédito Educativo del Estado de Sonora) y SOFES (Sociedad de Fomento de la Educación Superior).

Los días 31 de enero y 1 y 2 de febrero del año en curso se asistió al Consejo Consultivo del sistema SEP-CONACyT en las instalaciones del INECOL en Jalapa, Ver. en donde se colaboró en la presentación del proyecto SEP-CONACyT, así como la presentación de la contribución del sistema SEP-CONACyT al Plan Nacional Especial de Ciencia y Tecnología que se realizó al Director General de CONACyT.

Se participó como ponente en las instalaciones del CICY en Mérida, Yuc. los días 18 al 21 de marzo del presente año en la exposición de motivos para establecer la transformación en la política de Formación de Recursos Humanos de alto nivel, que propicien los avances en ciencia y tecnología necesarios para garantizar el desarrollo sostenido del país, organizado por el Consejo nacional de Ciencia y Tecnología (CONACyT), en la cual se manifestó que se debe de contar con un padrón de áreas de estudio acorde a las necesidades actuales del país y con un presupuesto real a dichas necesidades de financiamiento. Para lo cual el Fondo para el Desarrollo de Recursos Humanos (FIDERH), expuso la conveniencia de llevarlo a cabo por medio del

crédito educativo y no a través del sistema de becas como tradicionalmente se lleva en lo referente a la educación superior y estudios de posgrado, ya que en la actualidad no se puede estar sujeto a un presupuesto federal que este involucrado en las variables económico, político y financieras del país, y por lo tanto es importante crear una conciencia de pago en las personas que se ven beneficiadas con créditos educativos, asimismo, se visitó a la Universidad del Mayab y a la Fundación de la Universidad Autónoma de Yucatán, con la finalidad de tener contacto con los alumnos a los cuales los institutos les otorga créditos con el apoyo financiero del FIDERH y nos sirva de retroalimentación para ser más eficientes en nuestra operación.

El día 4 de mayo del presente año en conjunto con la UNAM, la SRE, la SEP y el CONACyT, se extendió una invitación al Primer Encuentro de agencias Financiadoras de becas y créditos educativos para estudios de posgrado en el país y en el extranjero.

## CUERPOS COLEGIADOS

Órgano de Gobierno

FIGURA JURIDICA: FIDEICOMISO

	COMITÉ TÉCNICO	REPRESENTANTE PROPIETARIO	REPRESENTANTE SUPLENTE
	PRESIDENCIA		
1	CONACYT	Ing. Jaime Parada Avila	Ing. Margarita Noguera Farfán
	SECRETARIO TÉCNICO		
	CONACYT	Lic. Carlos O'farrill Santibáñez	
	INTEGRANTES		
2	S E P	Dr. Juilio Rubio Oca.	Dr. Guillermo Aguilar Sahagún
3	BANCO DE MEXICO	Lic. Joaquín Araico Río	Lic. Alvaro S. Barba Rodríguez
4	BANCO DE MEXICO	Lic. Alvaro S. Barba Rodríguez	
5	S H C P	Lic. Eduardo Escalante Macín	Lic. Ignacio Fuentes Gómez
6	S H C P	Dr. Andrés Conesa Labastida	Dr. Jorge Andrés Raygoza Echegaray
7	Consejo Nacional de Fomento Educativo	Lic. Carlos Márquez Pérez	Lic. Joaquín Jardí Alonso
	ORGANO DE VIGILANCIA		
	SECODAM	Lic. Alba Alicia Mora Castellanos	Lic. José Carlos Maldonado Ayala
	Titular de la Entidad	C.P. Adolfo López Monreal	
	Prosecretario	Lic. A. Javier Trejo Sánchez	

## DIRECTORIO INSTITUCIONAL

### Fondo para el Desarrollo de los Recursos Humanos ( FIDERH )

Madero N° 1 piso 2  
Col. Centro.  
México, D. F.  
C.P. 06000.

**C.P. ADOLFO LÓPEZ MONREAL**  
Delegado Fiduciario Especial.

Dir. 52-37-28-70

Fax 52-37-28-71  
Conm. 52-37-20-00

[alopezm@banxico.org.mx](mailto:alopezm@banxico.org.mx)

**LIC. A. JAVIER TREJO SÁNCHEZ**  
Prosecretario

52-37-28-72

[ajtrejo@banxico.org.mx](mailto:ajtrejo@banxico.org.mx)

**C.P. MIGUEL DE JESÚS MACÍAS SÁNCHEZ**  
Contador

52-37-20-00  
Ext. 3872

[mjmacias@banxico.org.mx](mailto:mjmacias@banxico.org.mx)

**ING. FERNANDO RÍOS JIMÉNEZ**  
Sistemas

52-37-20-00  
Ext. 3873

[fríos@banxico.org.mx](mailto:fríos@banxico.org.mx)